

# #BIENAL PANTANAL

1ª BIENAL DO LIVRO DE MATO GROSSO DO SUL

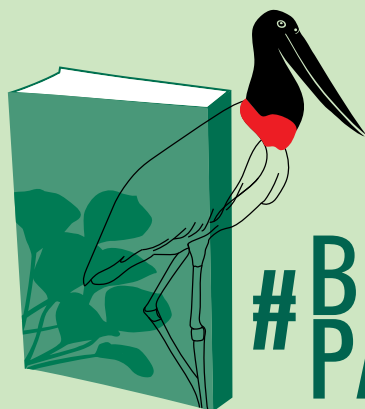

#BIENAL  
PANTANAL

1ª BIENAL DO LIVRO DE  
MATO GROSSO DO SUL

**4 a 12 de outubro de 2025**

Campo Grande • MS

# RELATÓRIO DE ATIVIDADES





## APRESENTAÇÃO

Com uma programação cultural diversificada, centrada no livro e na leitura, a 'Bienal Pantanal - I Bienal do Livro de Mato Grosso do Sul', ao longo de nove (9) dias, celebrou a literatura e suas interações com outras formas de arte e cultura. Além da comercialização de livros, ocorreram conferências com escritores nacionais, internacionais e regionais, lançamentos de livros, mostra de audiovisual, seminários, oficinas e performances. Atividades complementares, como teatro e música e uma homenagem especial ao poeta Manoel de Barros, também integraram a programação.

A constituição dessa Bienal foi forjada por muitos colaboradores que assumiram essa empreitada. Os dois eixos -Territórios: culturas e geopolítica e Tecnologias digitais sociedade e mercado: O mundo contemporâneo- formaram a base conceitual sobre a qual foi possível desenvolver os temas que resultaram em uma programação diversa, profundamente inserida na agenda pública nos dias atuais.

Aos moldes de outras unidades da federação, a Bienal Pantanal inscreve a partir de agora Mato Grosso do Sul no cenário nacional de importantes encontros que almejam celebrar o Livro, a Leitura e a Literatura. Com enorme satisfação ao longo da realização tivemos a visita de vários municípios do interior do Estado, o que demonstra o interesse pela pauta e sinaliza sobretudo o potencial desse projeto em democratizar o acesso a esse serviço cultural a todos os municípios do nosso MS.

Registra-se ainda que a Bienal Pantanal nasce e deverá seguir tendo como uma de suas principais marcas o signo da integração. Devido ao posicionamento geográfico, o povo de Mato Grosso do Sul historicamente constituiu um caminho de aproximação com povos hermanos da continente. Naturalmente, dessa forma o evento se estrutura institucionalmente também em palco privilegiado na promoção da diversidade cultural sul-americana e na cultura da paz.

# ATIVIDADES REALIZADAS





## ▶ CONFERÊNCIAS COM ESCRITORES NACIONAIS

Ao longo de nove (9) dias, foram realizadas na primeira edição da “Bienal Pantanal” conferencias envolvendo escritores e escritoras de grande destaque na literatura brasileira. Foram 20 autores nacionais convidados: Ana Maria Gonçalves, Itamar Vieira Júnior, Leandro Karnal, Luiz Antônio Simas, Ana Cláudia Quintana, Milly Lacombe, Bete Morais, Ana Elisa Ribeiro, Carmem Tereza Elias, Luz Ribeiro, Carol Dal Farra, Vera Iaconelli, Caio Zero, Helô D’ângelo, Pedro Pacífico, Sandra Menezes e Ana Suy.





## RODAS DE CONVERSA COM ESCRITORES SUL-MATO-GROSSENSSES E PARAGUAIOS

Visando promover a literatura produzida pelos escritores de Mato Grosso do Sul e do Paraguai, foram realizadas as Rodas de Conversa da Integração/Integración com a participação de escritores do Estado, dentre eles, Lenilde Ramos, Emmanuel Marinho, Bosco Martins, Ana Bernardelli, Douglas Diegues, James Jorge e André Alves. Do Paraguai vieram Ana Miranda, Marcos Ibañez e Damián Cabrera, além do diretor da Biblioteca Nacional do Paraguai, o escritor e advogado Marco Augusto Ferreira. A mediação das rodas de conversa foi realizada pelo jornalista e escritor Rodrigo Teixeira.



## ESPAÇO INTEGRAÇÃO

O Espaço Integração foi concebido para viabilizar a comercialização da produção literária de escritores e escritoras de Mato Grosso do Sul e do Paraguai. Complementarmente, organizada pela editora HÂMOR, foi gerada uma programação composta por seis (6) Rodas de Conversa, nove (9) leituras integrais de livro, 38 lançamentos de livro, seis (6) oficinas e palestras, além de diversas performances artísticas.



# ▶ SEMINÁRIOS, PALESTRAS E OFICINAS



## • Seminário do Plano Nacional do Livro e Leitura (PLNLL)

Realizado ao longo de três (3) dias com o objetivo de discutir os desafios para a implementação do Plano Nacional do Livro e Leitura e refletir sobre políticas para o livro, leitura e bibliotecas públicas. O conjunto de palestrantes para o seminário foi formado por Fabiano Piúba, Secretário de Formação Cultural, Livro e Leitura do Ministério da Cultura (MinC); Jéferson Assunção, diretor de Livro, Leitura, Literatura e Bibliotecas (DLLLLB) e Marina de Lima Rabelo, da secretaria do Livro; Luciana Barroso Campos, gerente de Pesquisa e Desenvolvimento do Itaú Cultural, Jeimy Hernández toscano, diretora técnica de leitura, escrita e bibliotecas da UNESCO e Melly Sena, gerente de Patrimônio Histórico e Cultural da Fundação de Cultura de Mato Grosso do Sul. Compôs também a programação o XVIII Encontro do Sistema Estadual de Bibliotecas de Mato Grosso do Sul, com a participação de gestores e gestoras de Bibliotecas de 30 municípios do Estado.



# SEMINÁRIO DE ECONOMIA CRIATIVA

## • O Mercado do Livro em Mato Grosso do Sul

Realizado ao longo de dois (2) dias com o objetivo de discutir acerca do mercado do livro relacionado à produção literária sul-mato-grossense. Compôs a programação Luciana Azambuja, Superintendente de Economia Criativa da Setesc; Erika Kaneta Ferri, Pró-Reitora de Extensão, Cultura e Assuntos Comunitários (PROEC) da UEMS; Isabella Carvalho Fernandes Montello, gerente da Unidade de Competitividade e Inovação do SEBRAE; Bianca Resende e Febraro de Oliveira, Hãmor Livraria; Melly Senna (MS) - Gerente de Patrimônio da FCMS, dentre outros. O seminário foi especialmente direcionado aos profissionais e organizações que trabalham com o tema. Nesse sentido, participaram principalmente representantes de editoras, escritores, educadores e gestores culturais.



## ▶ PALESTRAS

### • **Direitos Autorais e Inteligência Artificial: Quem é o Autor da Palavra Escrita**

A palestra, ministrada por André Brayner presidente do Instituto Brasileiro de Direitos Culturais (IBDCult) e procurador chefe da Câmara Municipal de Fortaleza, abordou os desafios contemporâneos trazidos pelo avanço da Inteligência Artificial (IA) no campo da criação literária, com foco nas tensões entre produção automatizada de textos e a proteção dos direitos autorais. Foram discutidos os conceitos fundamentais de autoria na legislação brasileira, bem como as lacunas jurídicas diante de obras produzidas parcial ou integralmente por sistemas de IA.



### • **Por um Letramento em Língua Portuguesa**

A palestra foi ministrada por Léo Mackellene, poeta, músico e escritor com mais de uma dezena de livros publicados, entre romance, filologia brasileira e filosofia para crianças, co-fundador da 1ª Escola de Escrita Criativa do Ceará. A atividade ocorreu no Espaço Integração e foi ofertada especialmente para professores de história e sociologia.



## OFICINAS

### • **Escritas de Si, Narrativas do Eu - Laboratório de Escrita Terapêutica**

Ao longo de três (3) horas, o escritor Léo Mackellene ministrou a oficina "Escritas de si, Narrativas do eu - Laboratório de Escrita Terapêutica" no Auditório Tertuliano Amarilha. A oficina teve como objetivo experienciar (por isso a ideia de "laboratório"), através da escrita (para além da fala), o "eu" (estrutura subjetiva básica) como arquitetura narrativa, construção lógica discursiva, e os processos de cura emocional como processos de ressignificação dessas narrativas pessoais. A oficina, com 30 vagas, foi especialmente ofertada ao público em geral, em especial para educadores, escritores e artistas maiores de 18 anos.



### • **"Quadrinhos" com Caio Zero**

A oficina "Quadrinhos" foi ministrada por Caio Zero, quadrinista e ilustrador, no auditório Tertuliano Amarilha. Durante duas (2) horas, o arte-educador propôs reflexões, realizou exercícios práticos e passou ao público a sua experiência como finalista de vários prêmios na área de ilustração e histórias em quadrinhos.



## ► MOSTRA CURTA BIENAL

A Mostra Curta Bienal foi realizada entre os dias 6 e 11 de outubro de 2025, na Sala Pedro de Medeiros, no Centro de Convenções Rubens Gil de Camillo, em Campo Grande MS, compondo a programação da Bienal Pantanal - 1a. Bienal do Livro de Mato Grosso do Sul.

Foram exibidos 10 curtas metragens sul-mato-grossenses em 22 sessões assistidas por um público total de 1.042 pessoas, entre estudantes do ensino médio, jovens e adultos de Campo Grande e dos municípios de Ponta Porã, Terenos e Chapadão do Sul. Após as exibições houve debate com os diretores dos filmes apresentados.

A Mostra Curta Bienal apresentou filmes premiados e reveladores do universo singular do estado pantaneiro, indígena e fronteiriço revelando personagens históricos, causos e temas contemporâneos da cidade e do campo.



## ► SHOWS MUSICAIS

No primeiro dia da Bienal, juntamente com a cerimônia de abertura e homenagem a Manoel de Barros, foram realizados concertos com Maria Alice e Almir Sater. A cantora apresentou um especial show com canções em homenagem a Paulo Simões, compositor que Maria Alice homenageou com um álbum. Já o violeiro Almir Sater veio com sua banda completa e apresentou na Bienal Pantanal os seus principais sucessos da carreira e músicas dos seus discos mais recentes.

Na véspera do encerramento da Bienal, para comemorar o aniversário de Mato Grosso do Sul, no dia 11/10, a atração musical foi o grupo paraguaio Néstor Ló y Los Caminantes, com participação do balé folclórico de Assunção. Atualmente um dos grupos de maior destaque do Paraguai, Néstor Ló y Los Caminantes proporcionou uma verdadeira imersão na cultura paraguaia.





## ▶ VISITAÇÃO ESCOLAR

Foi organizada uma programação artística especialmente estruturada para atender aos alunos do ensino fundamental e médio de escolas públicas de Mato Grosso do Sul. Destina a atender aos alunos do ensino fundamental das escolas públicas que se agendaram para visitar a Bienal, o projeto contratou alguns dos principais grupos de contação de histórias de Mato Grosso do Sul. Foram 20 apresentações ao longo de cinco (5) dias. Para tanto, foi montada uma arena infantil com capacidade de receber 150 crianças e dotada de estrutura de som, luz, cadeiras e projeção para realização das atividades.

Para os alunos do ensino médio e ao público em geral, foi organizada uma programação de cultura de rua na Bienal Pantanal. Essa ação consolidou-se como uma das iniciativas de grande relevância que acrescentou vitalidade ao projeto com a participação de coletivos de jovens que protagonizaram atividades de grande valor estético e artístico.





Ao incorporar práticas como slam poetry, batalhas de rima, oficinas de criação e rodas de conversa, a Bienal promoveu a aproximação entre os campos da literatura e das culturas urbanas, reconhecendo os espaços periféricos como centros legítimos de produção estética. Os coletivos Slam Plural, Batalha da Leste e Batalha Delax, entre outros agentes culturais, atuaram na mediação de experiências formativas que valorizam a oralidade, a improvisação e a performatividade como práticas literárias contemporâneas. Foram 48 atuações individuais de artistas,icineiros e mediadores, mostrando o alto grau de envolvimento dos coletivos Slam Plural, Batalha da Leste e Batalha Delax na programação.

Compreendendo a importância do acesso ao livro como um instrumento fundamental para a prática da cidadania, a Bienal Pantanal proporcionou um CredLivro para cada aluno que visitou o evento. Foram distribuídos 1600 CredLivros no valor de 50 reais cada. Visitaram a Bienal delegações de estudantes de 14 municípios do interior de Mato Grosso do Sul.



# ▶ CONCURSO LITERÁRIO E PRÊMIO TUIUIÚ DE LITERATURA SUL-MATO-GROSSENSE



## • Concurso Literário

Com o objetivo de estimular a criatividade e a capacidade de escrita, promover o letramento e o engajamento cultural, além de fortalecer a autoestima, oferecer oportunidades de publicação e incentivar a comunidade escolar a se envolver com a leitura foi incluído com parte importante da programação o “Concurso Literário Bienal Pantanal 2025”. A ação foi destinada a estudantes do ensino fundamental e do ensino médio de escolas públicas sul-mato-grossenses. O concurso englobou as modalidades: Crônica, Conto, Poesia e História em Quadrinhos.

Foram distribuídos um total de R\$ 24 mil para os três (3) primeiros colocados de cada modalidade, tanto do ensino fundamental como para o ensino médio. O objetivo foi incentivar e valorizar criações literárias de alunos da rede pública de MS, além de estimular o hábito e o gosto pela leitura. Um livro com os melhores pontuados será ainda publicado e disponibilizado para bibliotecas e organizações de ensino.





## • Prêmio Tuiuiú de Literatura Sul-Mato-Grossense

Considerando a importância de proporcionar visibilidade e agregar valor à produção literária de MS foi criado o “Prêmio Tuiuiú de Literatura de Mato Grosso do Sul”, que teve sua primeira edição na Bienal Pantanal. Os proponentes concorreram em quatro categorias: Romance, Contos ou Crônicas, Poesia e Literatura Infantil ou Juvenil. Os vencedores de cada categoria receberam o Troféu Tuiuiú, um Diploma de Honra ao Mérito, a premiação em dinheiro de R\$ 5 mil e o Selo Prêmio Tuiuiú para uso na publicação da obra premiada.

As cerimônias de premiação do “Concurso Literário Bienal Pantanal 2025” e do “Prêmio Tuiuiú de Literatura de Mato Grosso do Sul” ocorreram durante a “Bienal Pantanal”



► **DIA DA  
CRIANÇA  
NA  
BIENAL**



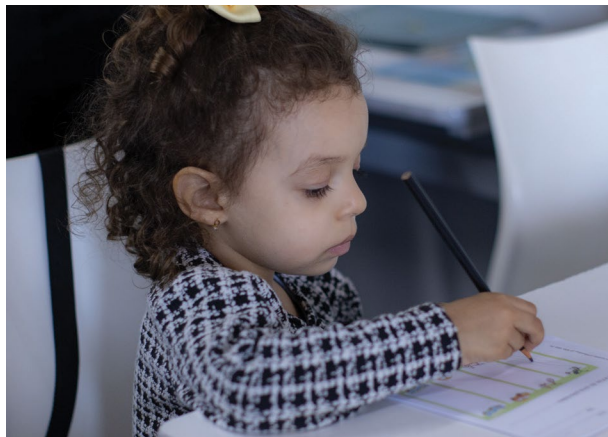

No domingo (12/10), o evento ao longo de todo o dia ofereceu uma programação especial para o Dia da Criança. “A menina passarinha e os voos na literatura” foi o tema da conferencia ministrada pela escritora, contadora de histórias e professora da Universidade Federal de Goiás (UFG), Diane Valdez. A Arena infantil foi totalmente remodelada do um espaço para o público ter contato com o Kumon, um método de ensino individualizado que visa desenvolver a autonomia do aluno e fortalecer suas habilidades de estudo. As atividades foram realizadas pela equipe de profissionais de várias instituições que trabalham com o Kumon em Campo Grande. Ao longo do dia o público, formado majoritariamente por crianças, pode também assistir os espetáculos “Vida de Mamulengo”, com o mestre brincante Chico Simões, e “Crianças”, idealizado por Márcio De Camillo a partir da obra do poeta Manoel de Barros, homenageado da Bienal Pantanal.



# BIENAL NA MÍDIA



**O PROGRESSO DIGITAL**

Divulgação - MS, segunda, 17 de novembro de 2022 20°

Últimas Notícias

## Aproveite esta oportunidade e regularize seus bens em vida.

**'Bienal Pantanal' atrai 45 mil pessoas em sua estreia e supera expectativas**

O Bienal do Livro de Mato Grosso do Sul apresenta-se como um dos maiores eventos literários do País com sessões lotadas, lançamento de programa de tradução bilingue e o ticket CredLivro, que incentivou a compra de livros por estudantes

19 de outubro de 2022 08:14 | PUBLICADO



segunda-feira, 17/11/2022

**BOCA DO POVO NEWS**  
COMPROMISSO COM A VERDADE

INÍCIO SOBRE EDIÇÕES AS 19 MAIS POLÍCIA POLÍTICA CONTATO

## Bienal Pantanal estreia com força total em Mato Grosso do Sul

Com apoio do Governo do Estado, a *Bienal Pantanal* nasce como um dos maiores eventos culturais de MS, com livros, autores e atividades para todos os públicos.

Publicado por MIBAN 6 de outubro de 2022



**Últimas Notícias**

- CAMAPUÍ:** Campanha "Aluno Imunizado" leva vacinação às escolas rurais do município.
- Costa Rica** entrega 250 cestas verdes do programa de aquisição de alimentos no CRAS do Vale
- RIO VERDE:** Prefeitura adota modelo de governança pública.
- NOVA ALVORADA DO SUL:** Encontro de relíquias lotou o Parque Nelson Tereré com Música e Memórias
- ANTÔNIO JOÃO:** Prefeitura conclui projeto para construção de nova Escola Municipal de Tempo Integral "Dona Maria"
- Ao lado de Riedel, Coronel David reforça presença no Norte e garante ambulância que vai ampliar o atendimento em Alcobaças.



topmídia NEWS  
NOTÍCIAS E TOP

segunda, 17 de novembro de 2022

Início Últimas Notícias AO VIVO Campo Grande Cidades Polícia Política

## Com Almir Sater e Leandro Karnal, 'Bienal do Pantanal' começa neste sábado

Evento inédito em Campo Grande conta com 9 dias de programação gratuita

09/10/2022 às 11:15 | Sem título



Mais Lidas

- Vem com o bumbum bem quente! Mulher fica com a bunda de fora ao andar de moto em Campo Grande (vídeo)
- Morto em confronto com o Choque, 'Branco de Neve' tinha mais de 40 passagens pela polícia
- Mobilização cresce e manifestantes prometem protesto por serviços públicos básicos em Campo Grande
- Agente penitenciária é condenada por fazer



segunda, 17 de novembro de 2022

**MS AQUI NEWS**

Tecnologia Geral Esportes Entretenimento Concursos Economia Cidades Brasil

## Pantanal: 1ª Bienal do Livro de MS acontece em Campo Grande com apoio da ALEMS

Está marcada a primeira Bienal do Livro de Mato Grosso do Sul - Bienal do Pantanal, que ocorrerá entre os dias 4 e 12 de outubro, no Centro de Conv...

Por Redação - Fonte: Assembleia Legislativa - MS  
11/09/2022 às 12:04



1° Bienal do Livro de MS

15° Celsius  
Máx: 15° Min: 10° - Máx: 20°

Tempo	Quarta	Quinta	Sexta	Sábado
24°	26°	28°	31°	21°
13°	15°	18°	18°	17°

Últimas notícias

Saúde Federal 16/11/2022



**BLINK**  
INOVAÇÃO É BLINK

INÍCIO MIS COMEÇA SUSTENTABILIDADE PROGRAMAS CONTÍDUO PLAYLISTS POLÍTICAS CONTATO

## Campo Grande recebe primeira Bienal Pantanal com mais de 70 atividades culturais em outubro

O que as pessoas também estão lendo:

- Iberlândia MS 2025 reúne mais de 1,3 mil jovens atletas em Campo Grande
- Campo Grande promove debate sobre uso de evidências científicas na saúde pública
- Campo Grande enfrenta novos transformos após tempestade e registra mais de 200 pontos afetados na semana



17/11/2022 - 14:04:59

**SEMANA ON**

Últimas Notícias

## Aproveite esta oportunidade e regularize seus bens em vida.

Entretenimento

**Bienal Pantanal celebra a literatura e fortalece produções locais**

São nove dias de programação, com 20 mil títulos, 200 editoras, 24 expoitores e 129 atividades

Publicado em 06/10/2022 12:37 - Sem-título



Mais publicações em Cultura e Entretenimento

"Quando a Bienal Pantanal" estreia no Dia do Pantanal reunindo a força dos milhares de leitores que demonstram interesse pelo programa de leitura, com uma lista de autores e obras de MS, registra milhares de hits de venda na maior área de apoio do mundo.

Realizado em Campo Grande, o Dia do Pantanal reunirá a força dos milhares de leitores que demonstram interesse pelo programa de leitura, com uma lista de autores e obras de MS, registra milhares de hits de venda na maior área de apoio do mundo.



ESTUDE NA UEMS | ALUNO UEMS | EGRESSO UEMS | SERVIDOR | HELP-DESK | TELEFONES | MEMBROSIA

**UEMS** UNIVERSIDADE - ADMINISTRAÇÃO - CURSOS - EVENTOS - CENTRAL DE NOTÍCIAS - CIDADES - SERVIÇOS

UEMS marca presença na 1ª Bienal Pantanal de Mato Grosso do Sul

**UEMS marca presença na 1ª Bienal Pantanal de Mato Grosso do Sul**  
 Editora UEMS conta com estande e recebe centenas de acadêmicos de unidades universitárias

Últimas Notícias

- UEMS/Casella Professor a...
- UEMS participa de...
- UEMS/Leandri No ar e o...

Voltar às Notícias

**midiamax** Últimas Notícias Política Polícia Cotidiano Midiamax Emprego Famosos Cidades Publicidade Legal Anúncios

**Inédita em MS, Bienal Pantanal terá convidados nacionais e mais de 70 atividades gratuitas**

Leandro Karnal, Almir Sater e Ana Maria Gonçalves estão entre os participantes do evento.

Helena Dalm - 08/10/2025 - 17:54

Últimas Notícias

Evento inédito no estado, a primeira edição da "Bienal do Livro de Mato Grosso do Sul" vai

Notícias mais lidas agora

- Perigo: Mato Grosso do Sul está na rota de tempestades...
- Grupo planejava usar casa de pai para 'festinha' após...
- Pianista entrega Liú Uniques: seu ídolo lutoamente...

Compo Grande, MS - 17 de novembro de 2025

**TEATRINETV**

**PRIMEIRA EDIÇÃO**  
**Bienal Pantanal já reuniu grandes nomes da literatura e da cultura nacional e regional**

Leandro Karnal lotou auditório do Centro de Convenções Manoel de Barros com uma palestra sobre ética, tecnologia e o mundo líquido

Por TERO QUEIROZ - 08/10/2025 - 12:39

Mais Lidas

- PROGRAMA TRINOMITE FCMG anuncia vencedora do edital de R\$ 2 milhões do Circuito MS
- HABITOS CULTURAIS 40% do Centro-Oeste não têm equipamentos culturais, mostra pesquisa
- HABITOS CULTURAIS Quase 9 em cada 10 brasileiros acessam cultura pela internet, diz pesquisa
- NO DIA DE HOJE: Espetáculo 'Visceral'

Denise é dia 4 de outubro, a 1ª Bienal do Livro do Pantanal vem movimentando a Capital sul-mato-

ULTIMAS BUSCAR BANCOS acrifica

LIBRARIAS

**'Bienal Pantanal' estreia em Campo Grande com grandes nomes da literatura nacional e internacional**

Evento gratuito traz 70 toneladas de livros, 129 atividades culturais e presença de autores consagrados e influenciadores literários

17 de outubro 2025 - 09:45 | Ivy do Oliveira

ÚLTIMAS NOTÍCIAS

- SEMPRE ATUALIZADA Roman Tiro se afasta e mantém no Brasil. Quem é o brasileiro em questão?
- QUANTO Quanto custou o novo R\$ 100? Quem ganhou mais com o novo bilhete de 100 reais?
- CONDIÇÕES DE TRABALHO O que acontece com o salário mínimo após a aprovação do novo projeto de lei?
- QUEM É O NOVO PRESIDENTE DO STF? Quem é o novo presidente do STF e qual o seu perfil?
- RECEITA FEDERAL Qual o novo valor do IPI e como isso afetará os consumidores?
- PROTEÇÃO DE DADOS O que acontece com o novo projeto de lei sobre proteção de dados pessoais?
- RECEITA FEDERAL O que acontece com o novo projeto de lei sobre o IPI?
- RECEITA FEDERAL O que acontece com o novo projeto de lei sobre o IPI?
- RECEITA FEDERAL O que acontece com o novo projeto de lei sobre o IPI?

globo.com gl g1 gshow globoplay g1 jogos o globo valor

**MATO GROSSO DO SUL**

**Bienal Pantanal celebra a literatura com Almir Sater, Leandro Karnal e mais de 100 autores em MS**

Primeira Bienal do Livro de Mato Grosso do Sul une literatura, arte e cultura regional em evento gratuito em Campo Grande.

Por Natália Lopes, ET MS 08/10/2025 17:07 - Atualizado há um mês

Ver resumo

Foto: Divulgação

**gov.br** Presidência da República Órgãos do Governo Acesso à Informação Legislação Acessibilidade

**Ministério da Cultura**

Assuntos - Notícias - MinC participa da Bienal do Livro do Pantanal com debate sobre a construção do novo PNLL

**MS**  
**MinC participa da Bienal do Livro do Pantanal com debate sobre a construção do novo PNLL**

Evento inédito no estado será realizado no Centro de Convenções Rubens Gil de Camillo entre os dias 4 e 12 de outubro

Publicado em 29/09/2025 09:01 | Atualizado em 29/09/2025 09:21

Foto: Divulgação

**midiamax** Últimas Notícias Política Polícia Cotidiano Midiamax Emprego Famosos Cidades Publicidade Legal Anúncios

**O que tem hoje na Bienal Pantanal? Veja a programação completa do evento nesta segunda**

Evento segue até domingo, na 12ª de outubro, no Centro de Convenções Rubens Gil de Camillo

Jéssica Ramos - 08/10/2025 - 08:54

Notícias mais buscadas agora

- Entregue a primeira etapa das obras no...
- Fim de safra faz preço do morango subir no...
- Homem é preso após 'passar a mão' em...
- Chapa continua a vencer em bairros, mas no...

Notícias mais lidas agora

- Perigo: Mato Grosso do Sul está na rota de tempestades...
- Grupo planejava usar casa de pai para 'festinha' após...
- Pianista entrega Liú Uniques: seu ídolo lutoamente...

Bienal Pantanal acontece no Centro de Convenções Rubens Gil de Camillo, em Campo Grande. (Foto: Reprodução - Rádio Sincronia)

Compo Grande, MS - 17 de novembro de 2025

**TEATRINETV**

LIBRARIAS

**1ª Bienal Pantanal bate 18 mil visitantes e recebe nesta 4ª Ana Maria Gonçalves**

A programação vai até 12 de outubro

Por TERO QUEIROZ - 08/10/2025 - 09:21

Notícias mais buscadas agora

- Entregue a primeira etapa das obras no...
- Fim de safra faz preço do morango subir no...
- Homem é preso após 'passar a mão' em...
- Chapa continua a vencer em bairros, mas no...

Notícias mais lidas agora

- PROGRAMA TRINOMITE FCMG anuncia vencedora do edital de R\$ 2 milhões do Circuito MS
- HABITOS CULTURAIS 40% do Centro-Oeste não têm equipamentos culturais, mostra pesquisa
- HABITOS CULTURAIS Quase 9 em cada 10 brasileiros acessam cultura pela internet, diz pesquisa
- NO DIA DE HOJE: Espetáculo 'Visceral' transforma casa em poesia literária em Campo Grande

Evento público comemora a 1ª Bienal do Livro do Mato Grosso do Sul. (Foto: Reginaldo Mendes)

A Bienal Pantanal - 1ª Bienal do Livro do Mato Grosso do Sul alcançou um público de 18.265 pessoas nos quatro primeiros dias, que passaram pelo Centro de Convenções Ary Rubens Gil de Camillo, em

NEWS

As mais lidas

# Bienal Pantanal reúne quase 6 mil pessoas em dia de estreia

Representantes literários do Paraguai, Argentina, Colômbia e de nove estados do País participam do evento.

Por Clayton Neves | 09/10/2025, 07:22

WhatsApp

Enviar este conteúdo



Últimas Notícias

SEGUNDA, 10 DE NOVEMBRO

Indígena morto em retomada Povoado...  
Justiça emite mandado de vistoriar por...  
Justiça mantém condenação de...  
Homem é preso após assaltar mulher...  
UFMS: publicada relação preliminar de...

acritica

# Bienal do Pantanal reúne mais de 70 atrações em edição inédita em Mato Grosso do Sul

Evento literário acontece entre os dias 4 e 12 de outubro, com entrada gratuita e presença de nomes como Leandro Karnal, Ana Maria Gonçalves e Almir Sater

9 de setembro 2025 - 10:00

Fernanda Schneider



ÚLTIMAS NOTÍCIAS

Justiça de Mato Grosso condena...  
Cidade de Mato Grosso...  
Mato Grosso...  
Cidade de Mato Grosso...  
Mato Grosso...  
Cidade de Mato Grosso...  
Mato Grosso...  
Cidade de Mato Grosso...  
Mato Grosso...

CORUMBÁ INFORMA

Primeira Bienal do Pantanal reúne Leandro Karnal, Ana Maria Gonçalves e Almir Sater!

Novo: André Coimbra



ESPORTES

Corumbá recebe mais de 100 atletas de 7 países e estreia no Campeonato Internacional de Canoagem...  
Corumbá terá um torneio de futebol...  
Corumbá: Espartes, Eventos

O PROGRESSO DIGITAL

# Pantanal: 1ª Bienal do Livro de MS acontece em Campo Grande com apoio da ALEMS

As oito serão realizadas 23 conferências, pautadas em 19 diferentes temas, outras seis palestras, além de curso de escrita criativa, oficinas de quadrinhos, shows musicais e a Mostra Curta Bienal, com a exibição de oito filmes

10 de setembro 2025 - 10:00



ÚLTIMAS NOTÍCIAS

Justiça de Mato Grosso condena...  
Cidade de Mato Grosso...  
Mato Grosso...  
Cidade de Mato Grosso...  
Mato Grosso...  
Cidade de Mato Grosso...  
Mato Grosso...

CORREIO DO ESTADO

# Pantanal Mato Grosso do Sul terá sua primeira bienal do livro em outubro

1ª Bienal do Livro de Mato Grosso do Sul, a ser realizada de 4 a 12 de outubro, lança prêmio para escritores e concurso literário para estudantes de escolas públicas; inscrições vão até 15 de setembro e premiação em dinheiro soma um total de R\$ 23 mil

DA REDAÇÃO

18/09/2025 - 10:00



MAIS LIDAS

Resultado da Lotofácil de hoje, concurso 3539, sexta-feira (14/11)

Resultado da Quina de hoje, concurso 6079, sexta-feira (14/11)

midiamax

# 1ª Bienal do Livro de MS começa neste sábado com atividades gratuitas em Campo Grande

Bienal será realizada do dia 4 a 12 de outubro, no Centro de Convenções Rubens Gil de Camillo

Monique Faria - 09/10/2025 - 18:00



Notícias mais buscadas agora

Notícia capota e vai parar em...  
Entrega a primeira etapa das obras...  
Fim de safra faz preço do morango subir...  
Homem é preso após 'passar a mão' em...

midiamax

# 1ª Bienal do Livro de MS começa neste sábado com atividades gratuitas em Campo Grande

Bienal será realizada do dia 4 a 12 de outubro, no Centro de Convenções Rubens Gil de Camillo

Monique Faria - 09/10/2025 - 18:10



Notícias mais buscadas agora

Veículo capota e vai parar em...  
Entrega a primeira etapa das obras...  
Fim de safra faz preço do morango subir...  
Homem é preso após 'passar a mão' em...

Notícias mais lidas agora

CPI do Cidoc ouve diretores da PF sobre operação contra...  
Grupo planejara usar casa de padre para 'festinhas' após...  
Planojê entrega Liza Uchigoe: seu ícone levemente...

correato cultural

# Bienal Pantanal em Campo Grande terá Leandro Karnal, Ana Maria Gonçalves e Almir Sater

Correato Cultural | setembro 10, 2025 | 8:22 am | Sem Comentários



Esquema de nomes da Bienal do Livro de Mato Grosso do Sul: A Bienal Pantanal - 1ª Bienal do Livro de Mato Grosso do Sul será realizada de 4 a 12 de outubro de 2025, em Campo Grande, no Centro de Convenções Rubens Gil de Camillo. O evento literário no Estado promete movimentar a cena cultural com mais de 70 conferências nacionais e internacionais, 100 horas de programação gratuita e a presença de grandes nomes da literatura e da música brasileira, como Leandro Karnal, Ana Maria Gonçalves e Almir Sater.

Leandro Karnal na Bienal Pantanal

© História e escritor Leandro Karnal, um dos intelectuais mais influentes do Brasil.

Pesquisar

Veja também

1ª Bienal do Livro de Mato Grosso do Sul começa neste sábado (14) no Centro de

**cerreale cultural**

18/10/2025

## Bienal Pantanal 2025 vai premiar escritores e estudantes com mais de R\$ 44 mil – descubra como participar

18/10/2025 10:12:12 am



Concorra a primeira Bienal Literária em Mato Grosso do Sul através de inscrições gratuitas! Você quem pode escrever e como garantir seu lugar nessa vitrine cultural?

A contagem regressiva para a **Bienal Pantanal – 1ª Bienal do Livro de Mato Grosso do Sul** já começou. Entre 4 a 12 de outubro de 2025, o Centro de Convenções Rubens Gil de Camillo, em Campo Grande, será palco de uma verdadeira celebração da literatura, com autores, leitores e editores reunidos.

Mais a novidade que está marcando com o meio cultural é o lançamento de dois grandes eventos: o **Concurso Literário Bienal Pantanal 2025**, voltado para escritores de todo

**Veja também**

- UP 100 lança livro sobre o Brasil e abre edital para ensaio sobre a Bienal Pantanal
- Bienal Pantanal em Campo Grande terá Lançamento de Livros, Autores e Ativos
- Bienal Pantanal 2025 vai premiar escritores e estudantes com mais de R\$ 44 mil – descubra como participar
- Hoje 2025: Festival Internacional de Música e Dança em Campo Grande

1 de novembro de 2025

**o Estado**  
Mato Grosso do Sul Online

Publicidade Legal Últimas Notícias Educação Arte e Lazer Cotidiano Economia Esportes Política Mais

## Mais de 70 toneladas de livros chegam a Campo Grande com a primeira Bienal Pantanal

ARTE E LAZER, DESTAQUE



ms.gov.br Fundação de Cultura de Mato Grosso do Sul

## 'Bienal Pantanal' atrai 45 mil pessoas em sua estreia e supera expectativas

Publicado em 16 out 2025 - por Karina Medeiros de Lima

**1ª Bienal do Livro de Mato Grosso do Sul** apresenta-se como um dos maiores eventos literários do País com sessões lotadas, lançamento de programa de tradução bilíngue e o ticket Creditivo, que incentiva a compra de livros por estudantes.

A primeira edição da "Bienal Pantanal – Bienal do Livro de Mato Grosso do Sul" foi um sucesso absoluto de público, reunindo 45.912 pessoas entre os dias 4 e 12 de outubro, no Centro de Convenções Rubens Gil de Camillo, em Campo Grande. O número superou em mais do dobro a expectativa inicial dos organizadores, que era de 20 mil visitantes. O evento foi marcado por sessões lotadas, ingressos para encontros literários esgotados e longas filas para aquisição de livros e autógrafos de autores consagrados, como Itamar Vieira Júnior, Ana Maria Gonçalves, Luiz Antônio

**Veja Também**

- DANÇA**  
MS Dance Fest 2025 ocupa Campo Grande com arte urbana, espetáculos e oficinas
- LEI ALDIR BLANK**  
Abrandado cooperado, "Têtu da Ilha" passa a integrar acervo de bibliotecas públicas de MS
- CINEMA**  
Mantém-se a tradição de filmes em

17 de novembro de 2025

## Bienal Pantanal Estreia Em Mato Grosso Do Sul E Celebra Literatura, Cultura E Diversidade

Publicado em outubro 5, 2025

Compartilhe esta publicação:

**Últimas Notícias**

- Onça pintada do Rio Negro retorna à natureza
- Casal de onças-cariacó antecipa a desmarca próximo à floresta em Campo Grande
- Verbetes de mais de 200 livros vão ser exibidos em Mato Grosso do Sul com o lançamento de Frente às
- Video de estudantes desabocam denúncia de quebra de sigilo

**PORTAL**  
CIDADE VINHEIRA

## Pantanal Mato Grosso do Sul terá sua primeira bienal do livro em outubro

1ª Bienal do Livro de Mato Grosso do Sul, a ser realizada de 4 a 12 de outubro, lança prêmio para escritores e concurso literário para estudantes de escolas públicas; inscrições vão até 15 de setembro e premiação em dinheiro soma um total de R\$ 23 mil

Publicado em: 18/10/2025



**ENFOQUE MS**

## Primeira Bienal Pantanal reúne 70 ton de livros e atrações culturais na Capital

Publicado em 14/10/2025



Mato Grosso do Sul lançou neste sábado (14) a primeira edição da Bienal Pantanal, evento literário que promete entrar para o calendário nacional e celebrar a produção cultural do Estado. Com nove dias de atividades gratuitas, o evento reúne 70 toneladas de livros, 20 mil títulos, 200 editores, 24 expositores e

**ENFOQUE**

- Como você vai usar e sua 1ª salário?
- Pagar contas em aberto? (1)
- Como usar para fazer férias? (2)
- Como guardar/aplicar em investimentos? (2)
- Como usar em compras para o natal? (1)
- Como receber o 13º salário? (2)

**DOUROS**

- Prefeitura é parceira de ação da Cidat que vai arrecadar doações...
- Justiça do Trabalho condena prisão de jovem que matou pai...
- Mais três suspeitos são detidos pelo assassinato do padre Alencastro...
- Taxa de lixo é cobrada para expansão de energia no Mato Grosso do Sul...

# ▶ VÍDEOS DA BIENAL



## • Abertura

<https://youtu.be/G2vZJKS3jo?si=KiyMSimknm6GALhz>



## • Homenagem à Manoel de Barros

[https://youtu.be/3whc6sL4\\_88](https://youtu.be/3whc6sL4_88)



## • Sobre a Bienal Pantanal

<https://youtu.be/zQ7IGi8SkAk>

# ▶ NÚMEROS DA BIENAL

**09** DIAS DE EVENTO

**64** CONFERÊNCIAS E LANÇAMENTOS DE

**02** SEMINÁRIOS

**02** OFICINAS

**02** ESPETÁCULOS DE TEATRO

**03** ESPETÁCULOS MUSICAIS

**20** ATIVIDADE DE CONTAÇÃO DE HISTÓRIAS

**40** PERFORMANCES DE BATALHAS DE RIMAS

**1.500**  
ALUNOS DE ESCOLAS

**45.912**  
VISITANTES NA BIENAL

**10** FILMES EXIBIDOS

**900<sup>2</sup>** DE ÁREA OCUPADA COM ESTANDES

**25** EXPOSITORES  
DO MERCADO  
LIVREIRO

**20** MIL  
PUBLICAÇÕES

**129** ATIVIDADES  
OFERECIDAS

**108** HORAS  
DE AÇÕES

**70** TONELADAS  
DE LIVROS  
EXPOSTOS

**100** MIL LIVROS  
VENDIDOS

**15** MUNICÍPIOS  
PRESENTES

**+30** MATÉRIAS  
PUBLICADAS

**+3,5** MILHÕES DE  
ACESSOS NO  
INSTAGRAM

**+80** MIL ACESSOS  
NO SITE  
DA BIENAL

**R\$1,6** MILHÃO DE  
REAIS EM  
NEGÓCIOS

CREDLIVROS DE 50 REAIS  
DISTRIBUÍDOS PARA  
**1.500**  
ALUNOS DE ESCOLA PÚBLICA

## AGRADECIMENTOS

Eduardo Riedel  
Ana Nardes  
Camila Jara  
Vander Loubet  
Geraldo Resende  
Zeca do PT  
Renato Câmara  
Mara Caseiro  
Gleice Jane  
Pedro Kemp  
Marcelo Miranda  
Eduardo Mendes

Bruno Wendling  
Maria Alice  
Luciana Azambuja  
Édio Viegas  
Laércio Alves de Carvalho  
Camila Ítavo  
Carlos Heitor  
Madalena Rodrigues  
Fabiany Coelho Fortes  
Soraia Ferreira  
Silvano Luiz Rech  
Melly Fatima Goes Sena

## ASSESSORIA JURÍDICA

André Brayner

Vinicius de Moraes Mendes

## ENDEREÇOS DA BIENAL PANTANAL

- Centro de Convenções Arquiteto Rubens Gil de Camillo  
Av. Waldir dos Santos Pereira, s/n  
Parque dos Poderes  
CEP: 79031-350  
Campo Grande/ MS  
Tel. (67) 3318-2800
- Acessibilidade: <https://www.ms.gov.br/pagina/acessibilidade6563>

## ESPAÇOS DA BIENAL PANTANAL

### FÍSICO

- Auditório Manoel de Barros
- Auditório Germano Barros de Souza
- Auditório Pedro de Medeiros
- Auditório Tertuliano Amarilha
- Arena Infantil
- Espaço Integração
- Lounge
- Feira de Livros

### VIRTUAL

- Site: [bienalpantanal.com.br](http://bienalpantanal.com.br)
- Instagram: @bienalpantanal
- Facebook: @bienalpantanal
- YouTube: @bienalpantanal

## FICHA TÉCNICA

**Direção-Geral:** Pedro Ortale, Carlos Porto

**Coordenação:** Belchior Cabral, Gustavo Cegonha, Soraia Salle

**Curadoria:** Maria Adélia Menegazzo, Sylvia Cesco, Raquel Anderson

**Comissão de Seleção do Concurso para Estudantes:** Sylvia Cesco, Raquel Anderson, Bianca de Resende

**Comissão de Seleção do Prêmio Tuiuiú de Literatura de Mato Grosso do Sul:** Sylvia Cesco, Raquel Anderson, Febraro Oliveira

**Produção:** Bárbara Aires Viana, Vinícius Domingues, Febraro Oliveira, Alessandra Braga, Juliana Almeida, Bianca de Resende, Franciella de Andrade Cavalheri, Arakan Constantino, Andréa Freire, Alessandra Coelho, Giovanna Victory

**Assistentes de Produção:** Ana Triches, Eva Pólvara, Letícia Polidorio, Sophia Goulart, Maura Menezes, Douglas Luiz, Victor Hugo Machado Viana, Paulo Augusto Fernandes, Gabriel Gill, Clara Costa

**Receptivo:** Otiniel Rodrigues Silva, Maiza Ferreira de Arruda

**Cenografia:** Ricardo Oliveira Alcarpe, Buga Peralta, Fábio da Silva Soares, Ricardo Donato Ferreira, Kelvin Milton Alves Camargo, Ricardo Alexandre Miguel, Almir Rogério Souza, Eloísio dos Santos Soares, Sinval Ferreira dos Santos, Luiz Gustavo de Souza Barbosa, Silvan Alcântara dos Santos

**Comercialização e Assessoria para a Feira de Livros:** Roberio Paulo da Silva, Thiago Gomes Lourenço, Dilson José Curvelo dos Santos

**Designer:** Luiz Fernando Ricardi

**Criação de Peças da Comunicação:** Mauro Sergio Forasteiro, Sandro Carvalho

**Assessoria de Imprensa:** Jornalista Rodrigo Teixeira

**Gestão de Redes Sociais:** Jornalista Flávia Freire

**Assessoria de Comunicação:** Mauro Sergio Forasteiro, Joelma Moreira, Chistiane Yanaguita, Nilsão Rodrigues, Sandro Carvalho

**Libras:** Christiane Condi, Cláudio Vasques, Lucinéia Souza, Jessé Macedo, Karen Martins

**Clipping:** Vanessa Pavan

**Fotografia:** Dafne Alana, Rogério de Medeiros

**Apresentadoras:** Beatrice de Carvalho Sayd, Gleycielli Nonato Guató, Marta Cell, Andréa Freire, Sophia Goulart

**Motoristas:** Sebastião Amorim, Ari Rodrigues Silva, Valfran José Leite, Otiniel Rodrigues Silva

**Projeto Prevenção de Incêndio:** Taís Tracz – Projeto Arquitetônico: Selma Maria Rodrigues, Leandro Ramos Nunes Curci, André Zamberlan Bellé

**Auditoria Independente:** Claudia da Silva Oliveira

**Gestão de Resíduos – Educação Ambiental e Economia Circular:** Ana Cristina Franzoso, Beatriz Duran

**Instituto Ìmòlé:** Presidente: Bárbara Aires Viana, Diretor de Administração: Carlos Adalberto Pereira Porto

**Instituto Curumins:** Presidente: Anamaria Santana da Silva, Vice-Presidente: Conceição Leite, Secretário: Dilson de Souza da Silva, Diretora de Administração: Alessandra Escobar Freire Braga



**Lei Rouanet**  
Fundo Nacional  
da Cultura



**Lei Rouanet**  
Incentivo a  
Projetos Culturais

Patrocínio



Assessoria



Apoio



correalização



Realização



MINISTÉRIO DA  
CULTURA

